

# ALERTA TEMPRANA N° 19/2023

La AT 019-23 advierte riesgos sobre la vida e integridad personal pero también contra la garantía de la labor de PDDH, líderes y lideresas sociales, sus organizaciones y colectivos en 706 municipios y 16 áreas no municipalizadas de 32 departamentos del país.

Sobre la labor de personas defensoras de DDHH, líderes y lideresas sociales, sus organizaciones y colectivos

\* Datos analizados entre septiembre de 2019 y diciembre de 2022

## SECTORES MÁS AFECTADOS

El 79.4% de homicidios fueron en contra estos liderazgos:

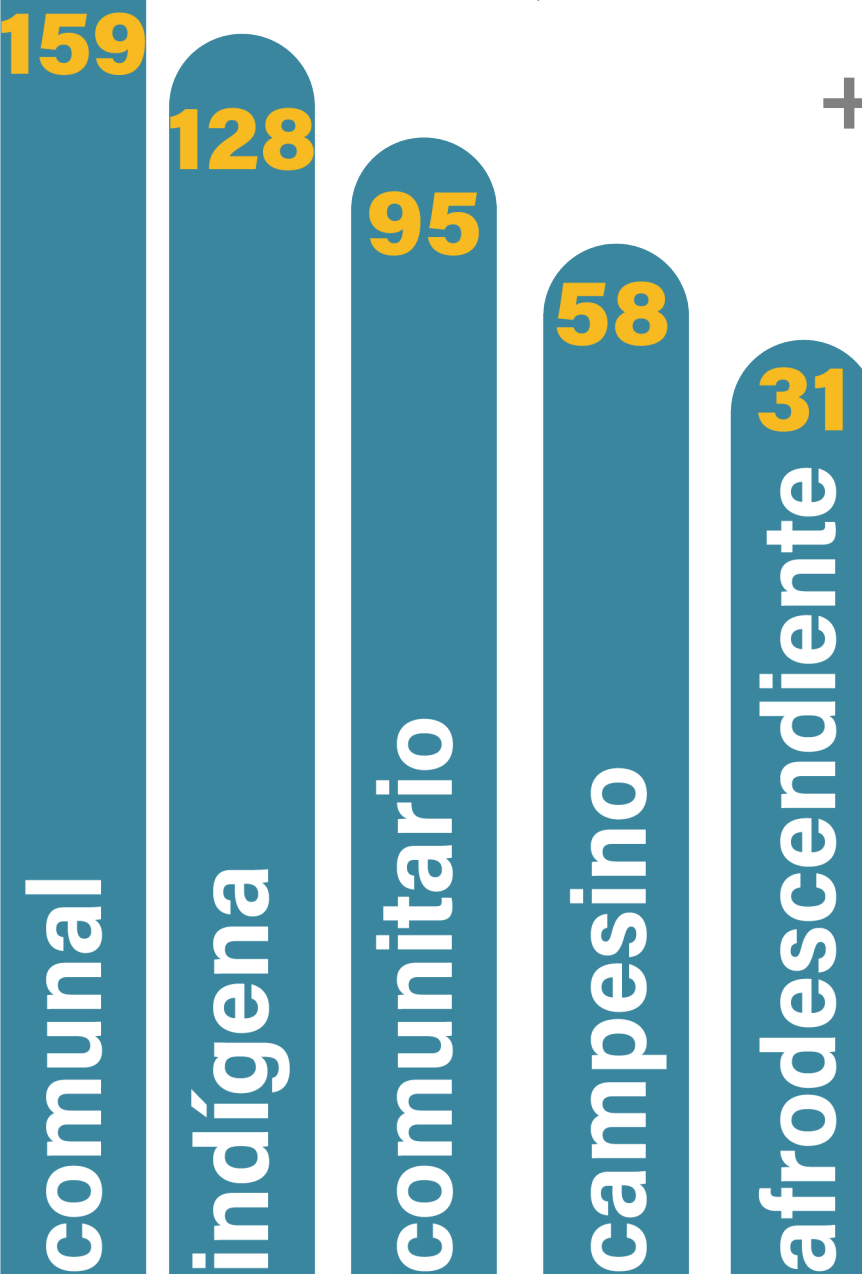

593  
HOMICIDIOS

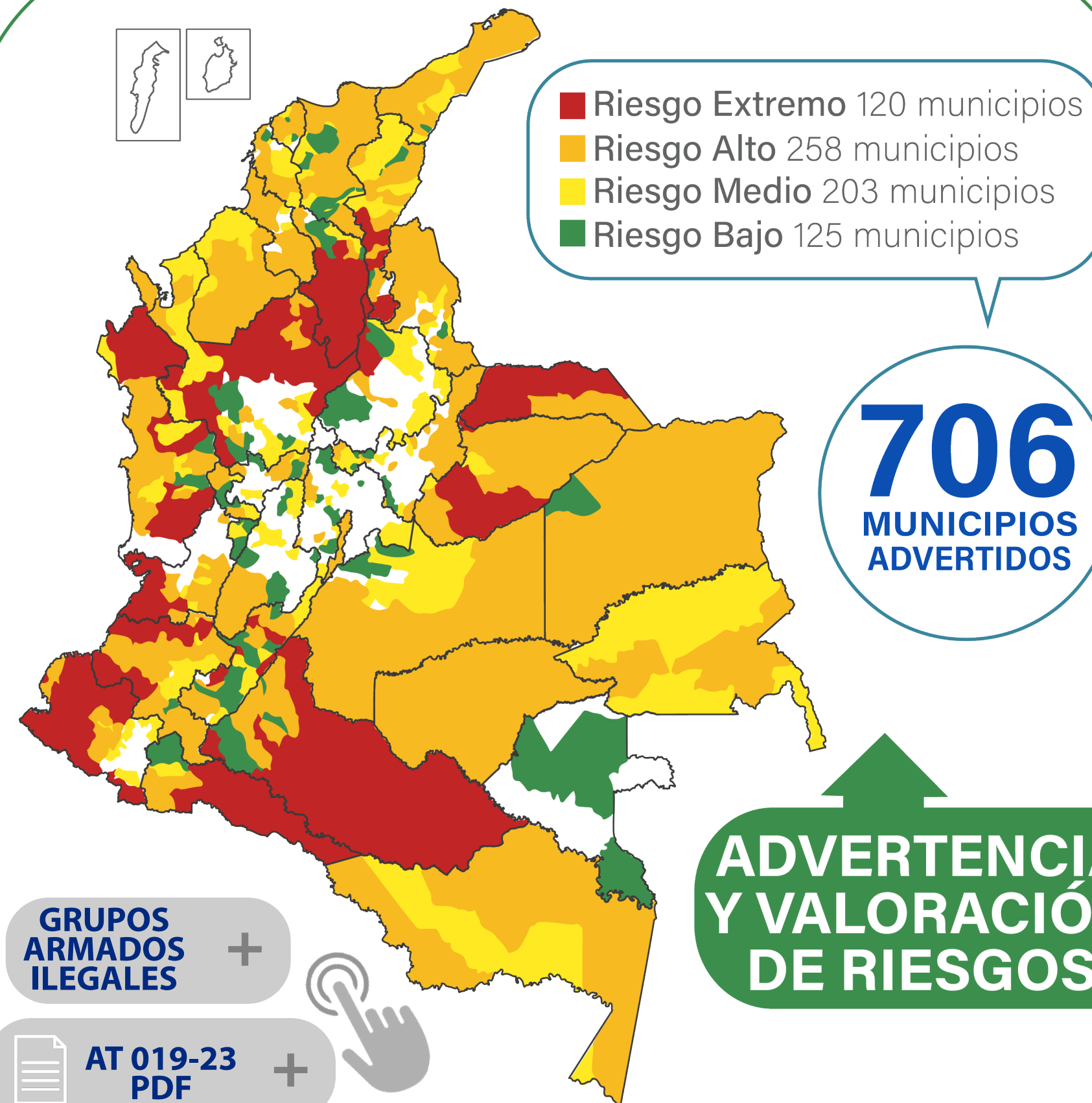
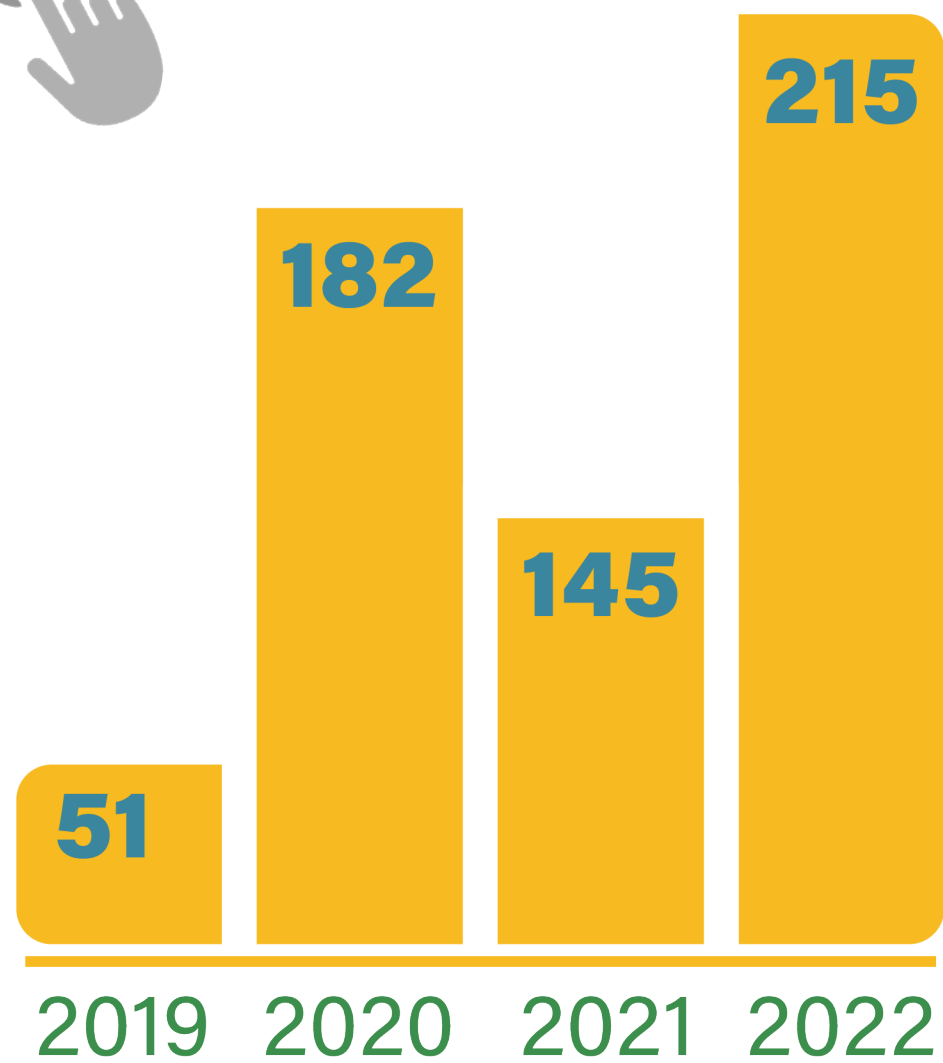

## CONDUCTAS VULNERATORIAS

\* 2851 contra personas  
\* 123 contra colectivos y organizaciones sociales

2974



2028 HOMBRES

823 MUJERES



USAID  
DEL PUEBLO DE LOS ESTADOS  
UNIDOS DE AMÉRICA



# NÚMERO DE HOMICIDIOS CONTRA PDDH Y LÍDERES SOCIALES POR DEPARTAMENTO

\* mayor a 10 casos

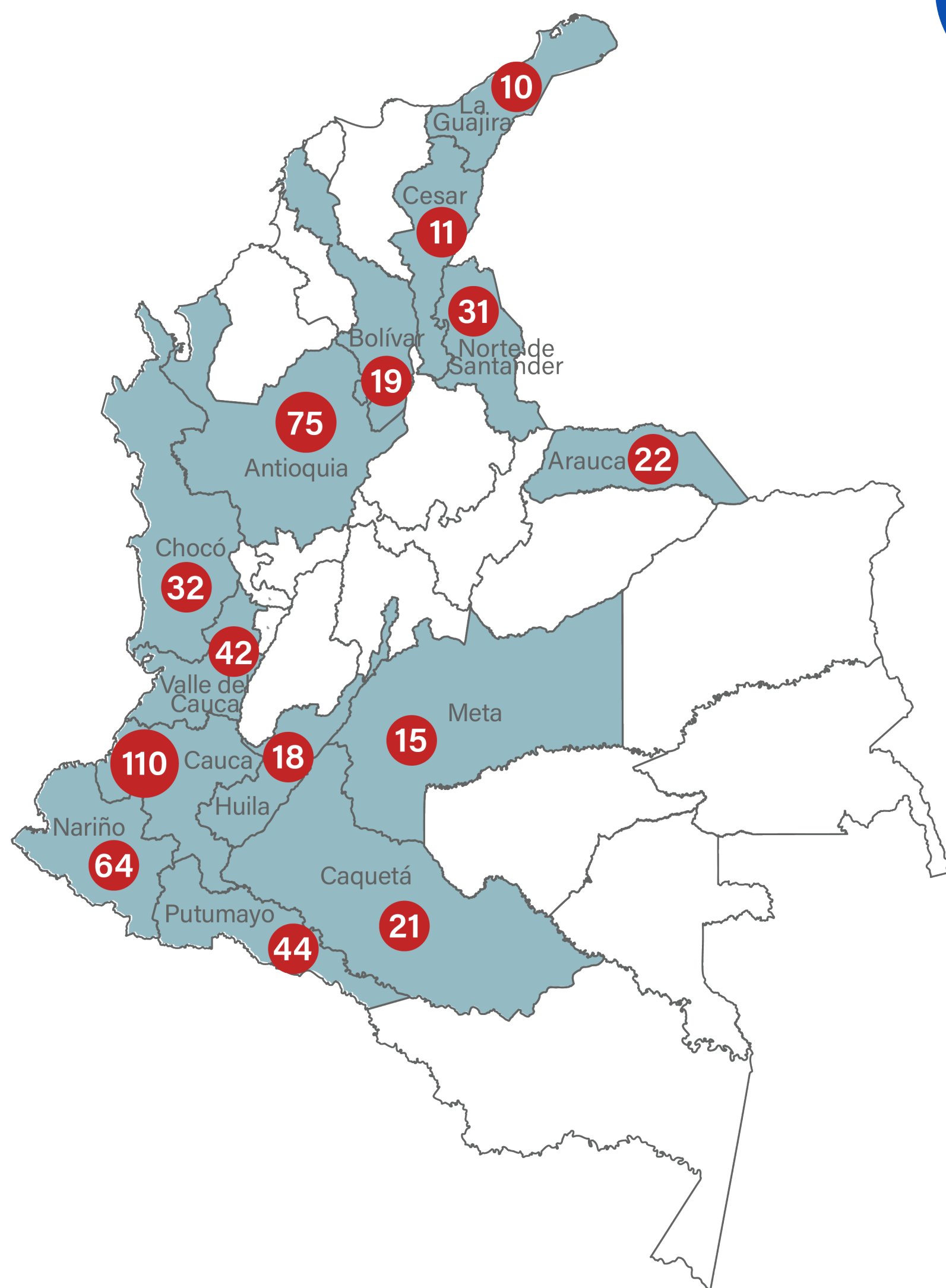

\* El 52.6% de los homicidios se concentraron en 46 municipios de 14 departamentos (Cauca, Putumayo, Valle del Cauca, Antioquia, Nariño, Norte de Santander, Huila, Magdalena, Arauca, Caquetá, Chocó, Bolívar, Córdoba, Guaviare) y Bogotá D.C

# SECTORES MÁS AFECTADOS

\* Datos analizados entre septiembre de 2019 y diciembre de 2022

**593**  
HOMICIDIOS

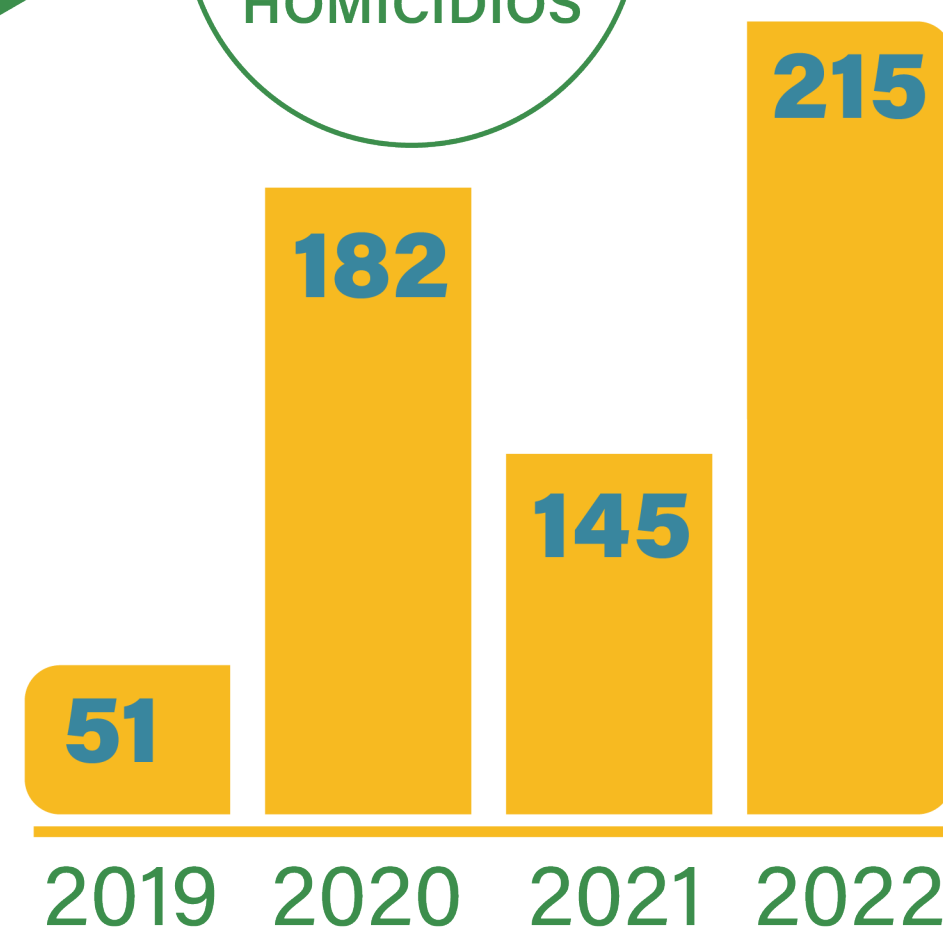

El 79.4% de homicidios fueron en contra estos liderazgos:



# AFECTACIÓN POR SECTOR O ÁMBITO EN LA DEFENSA DE LOS DD.HH. Y EL LIDERAZGO SOCIAL

| SECTOR O ÁMBITO         | NÚMERO DE CONDUCTAS |
|-------------------------|---------------------|
| Comunal                 | 511                 |
| Indígena                | 421                 |
| Comunitario             | 411                 |
| Víctimas                | 317                 |
| Servidores(as) Públicos | 270                 |
| Activista de DDHH       | 252                 |
| Campesino o agrario     | 228                 |
| Afrodescendiente        | 122                 |
| Mujeres                 | 102                 |
| Sindical                | 95                  |
| Constructores de Paz    | 56                  |
| Ambiental               | 51                  |
| OSIGD/LGBTIQ            | 50                  |
| Estudiantil o académico | 39                  |
| Juvenil o de infancia   | 30                  |
| Cultural o deportivo    | 18                  |
| Pueblo Rrom             | 1                   |

## NÚMERO DE CONDUCTAS VULNERATORIAS POR TIPO DE CONDUCTA

| TIPO DE CONDUCTA  | CONDUCTAS |
|---|-----------|
| Amenaza   | 2060      |
| Homicidio   | 593       |
| Atentado  | 125       |
| Desplazamiento forzado  | 60        |
| Otras conductas   | 47        |
| Estigmatización   | 16        |
| Extorsión   | 14        |
| Retenciones arbitrarias                                       | 12        |
| Secuestro   | 12        |
| Desaparición  | 11        |
| Contaminación por MAPMUSE-AEI                                 | 7         |
| Imposición de normas y conductas y/o pautas de comportamiento | 5         |
| Confinamiento   | 4         |
| Regulación a la movilidad                                     | 3         |
| Abandono forzado de bienes                                    | 2         |
| Robo de información   | 2         |
| Destrucción de bienes   | 1         |

# CONDUCTAS VULNERATORIAS

CONTRA PDDH Y LÍDERES SOCIALES  
SEPTIEMBRE 2019 - DICIEMBRE 2022

2974

\* **2851** contra personas  
\* **123** contra colectivos y organizaciones sociales



2028 HOMBRES

823 MUJERES

## NÚMERO DE CONDUCTAS VULNERATORIAS - POR AÑO

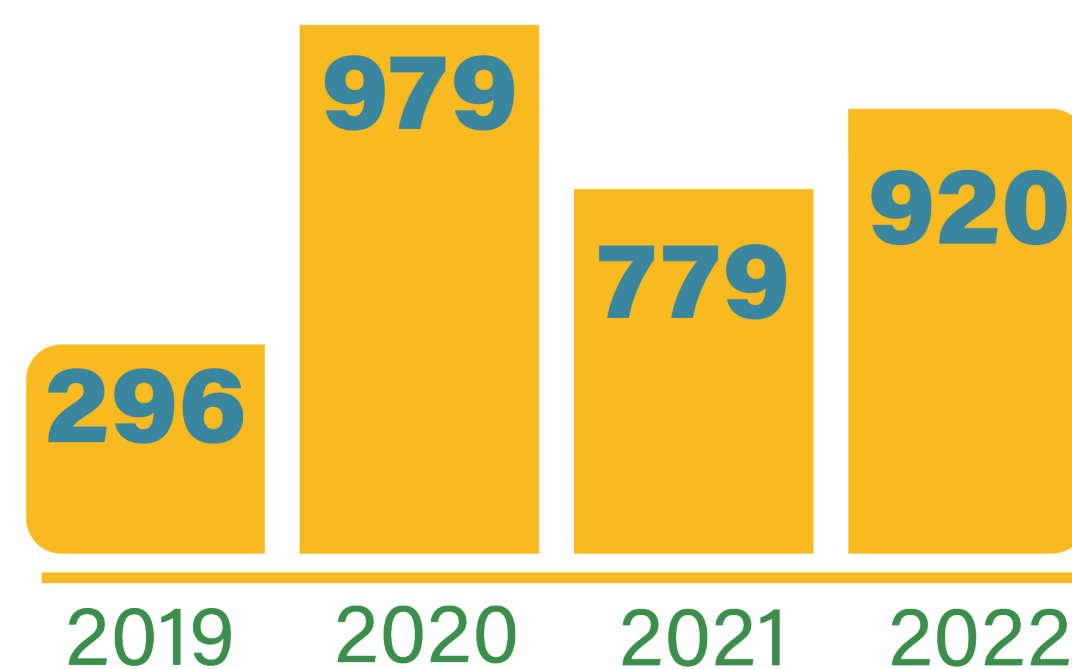

## FACTORES DE AMENAZA

\* Continuidad del conflicto armado interno por presencia, acción, tránsito o confrontación Grupos Armados Ilegales y Grupos Crimen Organizado (local, nacional y transnacional) y otras violencias conexas.

\* Persistencia Conductas vulneratorias contra PDDH y líderes sociales.

\* Endurecimiento del accionar e interferencia de los grupos armados ilegales y de crimen organizado sobre los liderazgos sociales especialmente con ejercicios de control social y gobernanza criminal.

## FACTORES DE VULNERABILIDAD

\* Factores territoriales estructurales de influencia

\* Estigmatización y polarización contra PDDH y líderes sociales

\* Aumento las vulnerabilidades de los procesos sociales y de DD.HH. por parte de actores de poder en lo regional

\* Secuelas de la pandemia COVID

\* Baja respuesta de las recomendaciones por parte de las entidades concernidas en el Informe de Seguimiento de la AT026-18

\* Falta de coordinación interinstitucional y dificultades para la implementación de las políticas públicas de protección y garantías para defensores de DDHH

# GRUPOS ARMADOS ILEGALES

PRESENCIA, TRÁNSITO, ACCIÓN E INJERENCIA / SEPTIEMBRE 2019 - DICIEMBRE 2022

● Autodefensas Gaitanistas de Colombia - AGC



● Ejército de Liberación Nacional - ELN

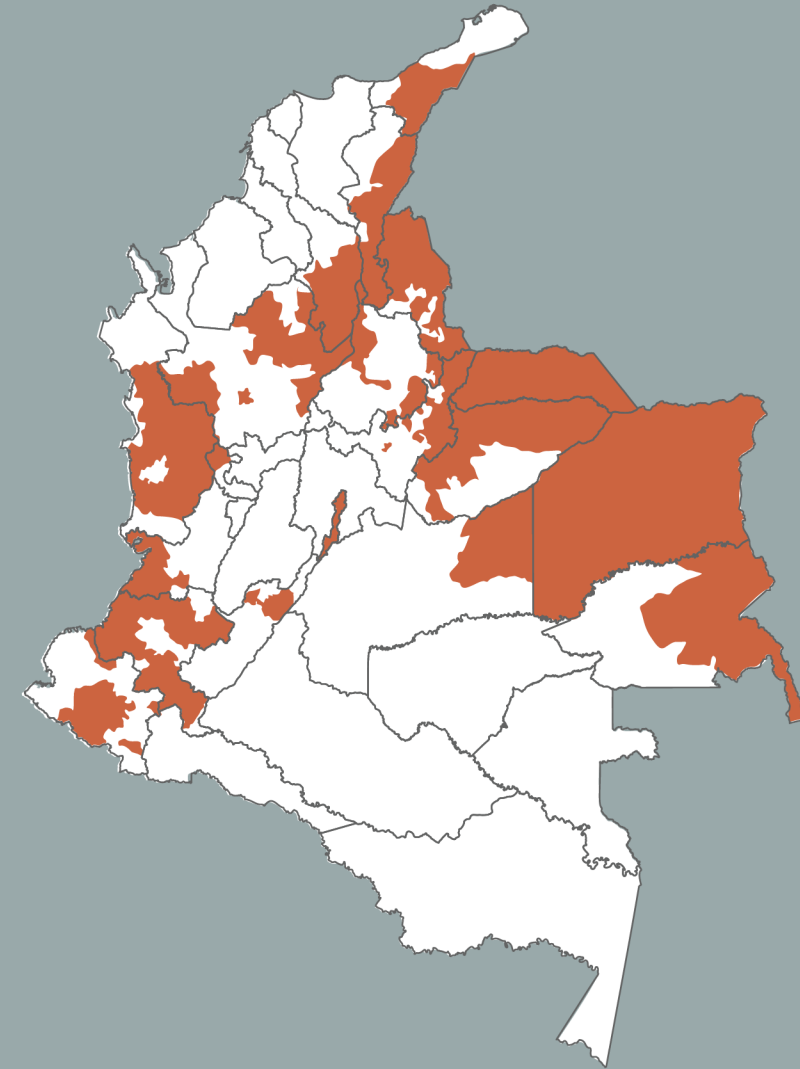

● Disidencia FARC  
Facciones Iván Mordisco

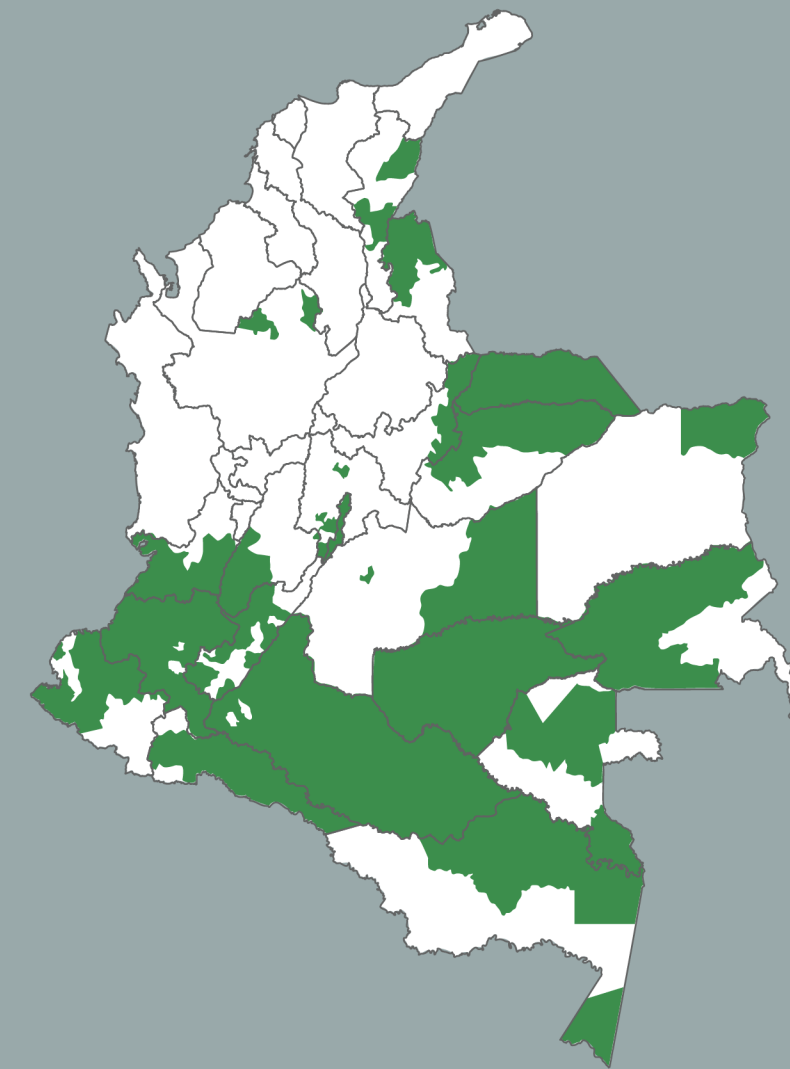

● Disidencia FARC  
Facciones Segunda Marquetalia

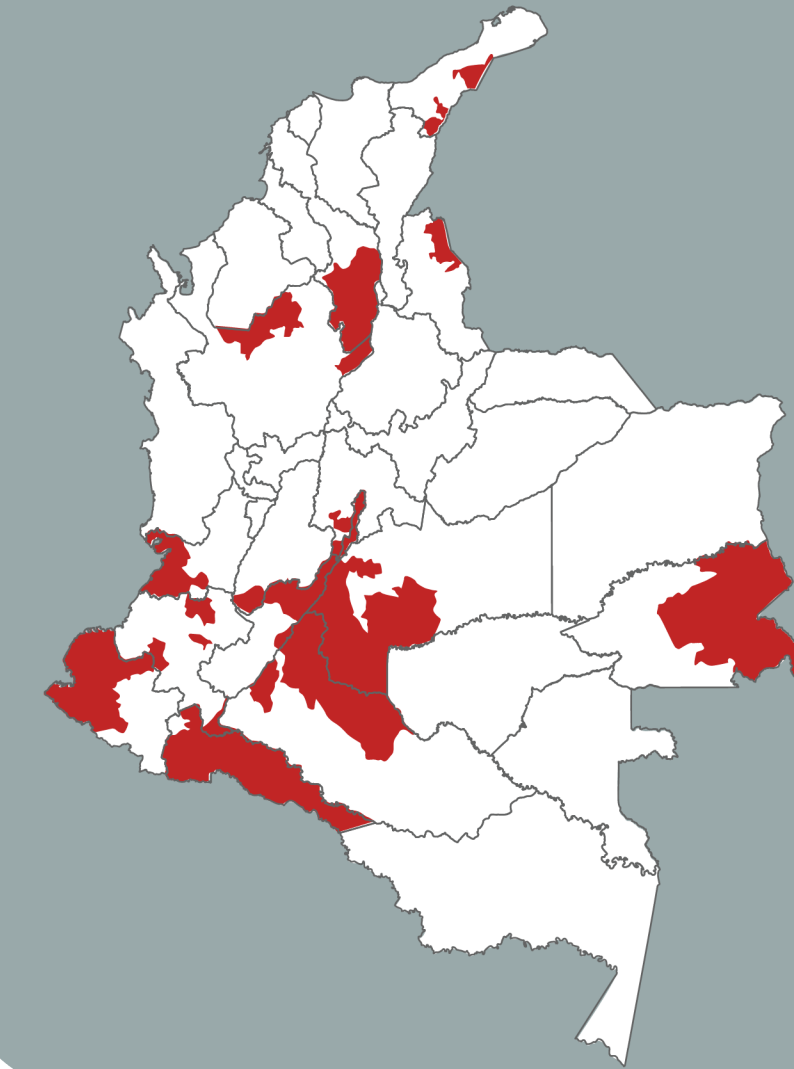

● Disidencia FARC  
Facciones Comandos Frontera



● Disidencia FARC  
Otras Facciones



● Grupo Armado Sin Identificar



● Grupos del Crimen Organizado  
POST AUC / EPL

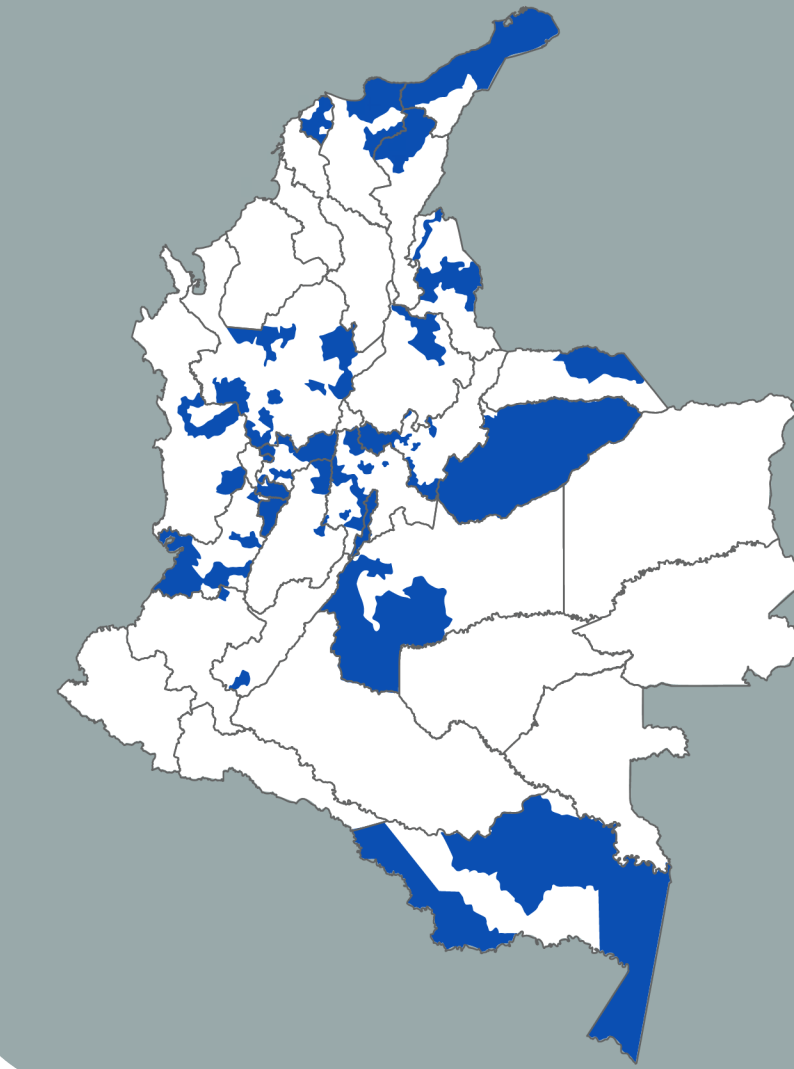

## NÚMERO DE MUNICIPIOS ADVERTIDOS 2023

Con presencia, acción, tránsito e injerencia de Grupos Armados Ilegales y del crimen organizado

| GRUPOS   | No. De Municipios |
|--|-------------------|
| ELN  | 224               |
| AGC  | 392               |
| Disidencia FARC<br>Facciones Iván Mordisco       | 180               |
| Disidencia FARC<br>Facciones Segunda Marquetalia | 69                |
| Disidencia FARC<br>Facciones Comandos Frontera   | 14                |
| Disidencia FARC<br>Otras Facciones               | 38                |
| Grupo Armado Sin Identificar                     | 65                |
| Grupos del Crimen Organizado<br>POST AUC / EPL   | 195               |