

COLOMBIA & VENEZUELA

— **MÁS QUE** —

2.200 KILÓMETROS

— **DE FRONTERA** —

Especial de 3 años





Se hace efectiva **salida de Venezuela** de la **CAN**



Libre movilidad de ciudadanos colombianos y venezolanos por zona de integración fronteriza.



4 Puestos de Control Migratorios habilitados.

- Paraguachón – La Guajira.
- El Puente Internacional Simón Bolívar – Norte de Santander.
- El Puente Jose Antonio Páez – Arauca
- Puerto Carreño – Vichada.

CRONOLOGÍA

—| **2011** |—

CRONOLOGÍA

—| **2012** |—

Venezuela segundo destino de los **colombianos** en el exterior.



5 Puestos de Control Migratorios habilitados.

- Paraguachón – La Guajira.
- El Puente Internacional Simón Bolívar – Norte de Santander.
- El Puente Jose Antonio Páez – Arauca
 - Puerto Carreño – Vichada.
 - Puerto Inírida – Guainía.



Creación del **Puesto de Control Migratorio** de **Puerto Inírida – Guainía.**

19 de agosto del año 2015 – Venezuela cierra su frontera con Colombia.



Retorno voluntario de más de **22 mil colombianos**, muchos de ellos con sus familias (Hijos o Pareja venezolana)



El 13 de agosto de 2016, Venezuela reabre, oficialmente, su frontera con Colombia en un horario de 05 de la mañana a 08 de la noche.



Deportados más de **1.500 colombianos**



Se habilita **paso humanitario** en zona de frontera.



Del 1 de enero al 13 de agosto de 2016, Migración Colombia registra el ingreso de cerca de 137 mil ciudadanos venezolanos a través del paso humanitario.



Los fines de semana del 30 de julio y el 06 de agosto, Venezuela abre su frontera temporalmente y más de 110 mil venezolanos cruzan diariamente, para comprar víveres, medicinas y atender situaciones familiares.

El 13 de agosto de 2016, Migración Colombia implementa la Tarjeta Migratoria de Tránsito Fronterizo, con el fin de identificar población que se mueve en frontera.



Migración Colombia **instala dos nuevos Puestos de Control Migratorio** en Norte de Santander, ubicados en:

- El Puente Francisco de Paula Santander.
- Puerto Santander.



Diariamente ingresan en promedio cerca de **50 mil venezolanos**.

Durante los casi **4 meses y medio** restantes, Migración Colombia atendió más de **14 millones de registros:**

7.133.167 ingresos de ciudadanos venezolanos.
6.987.013 salidas de ciudadanos venezolanos.





7 Puestos de Control Migratorios habilitados en la frontera entre Colombia y Venezuela.

- Paraguachón – La Guajira.
- El Puente Internacional Simón Bolívar – Norte de Santander.
- El Puente Jose Antonio Páez – Arauca
- Puerto Carreño – Vichada.
- Puerto Inírida – Guainía.
- Puerto Santander – Norte de Santander.
- Puente Internacional Francisco de Paula Santander.



Migración Pendular: En el mes de febrero Migración Colombia anuncia la puesta en marcha del Pre Registro en línea para la Tarjeta de Movilidad Fronteriza (TMF), con el fin de identificar la población que se mueve en frontera.

- Más de 1 millón 300 mil venezolanos expiden su TMF.



Migración de Tránsito: Más de 436 mil ciudadanos venezolanos utilizan a Colombia como país de tránsito para llegar a otros destinos.

- Se comienza evidenciar la salida masiva de ciudadanos venezolanos por la frontera con Ecuador. Más de 232 mil salidas.

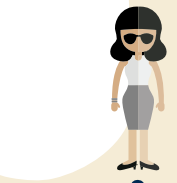

Migración Irregular: Migración Colombia estima la presencia de más de 374 mil ciudadanos venezolanos en condición irregular dentro del territorio nacional.

Migración Colombia evidencia diferentes tipos de migración por parte de los ciudadanos venezolanos e implementa nuevos modelos de control.

- Migración Pendular – TMF
- Migración Regular – Pasaporte
- Migración de Tránsito – Pasaporte o TAM
- Migración con Vocación de Residencia – PEP
- Migración Irregular.



Migración con Vocación de Residencia: En agosto se inicia la expedición del Permiso Especial de Permanencia (PEP) para aquellos ciudadanos venezolanos que entraron regulares a Colombia, que tienen vocación de residencia y quedaron en condición irregular.

- Cerca de 69 mil ciudadanos venezolanos expiden el PEP.



Migración Regular: Se registra el ingreso a Colombia de más de 698 mil ciudadanos venezolanos empleando su pasaporte.

- 57 mil ciudadanos venezolanos portadores de cédula de extranjería.



Migración de Tránsito: Más de 600 mil ciudadanos venezolanos utilizan a Colombia como país de tránsito para llegar a otros destinos.

- Por el Puesto de Control de Rumichaca han salido más de 438 mil ciudadanos venezolanos.

Migración Pendular: En el mes de febrero se suspende la expedición de la Tarjeta de Movilidad Fronteriza (TMF).

- Más de 1 millón 624 mil venezolanos son usuarios de TMF.



Migración Regula: Se registra el ingreso a Colombia de más de 825 mil ciudadanos venezolanos empleando su pasaporte.



Migración Irregular: Migración Colombia estima la presencia de más de 45 mil ciudadanos venezolanos en condición irregular dentro del territorio nacional, con corte al 30 de junio.



Migración con Vocación de Residencia:

1. En febrero se inicia la expedición de una segunda versión del Permiso Especial de Permanencia (PEP) para aquellos ciudadanos venezolanos que entraron regulares a Colombia, que tienen vocación de residencia y quedaron en condición irregular.

- Más de 112 mil ciudadanos venezolanos expiden el PEP II.

2. En el mes de abril se inicia el Registro Administrativo de Migrantes Venezolanos (RAMV) para aquellos venezolanos que se encontraban en condición irregular dentro del territorio nacional.

- Más de 442 mil ciudadanos venezolanos se registran en el RAMV.

3. En agosto se inicia la expedición del PEP para los ciudadanos venezolanos que se registraron en el RAMV

- Más de 47 mil ciudadanos venezolanos han expedido el PEP-RAMV durante el primer mes.

Creación del GEM : En el mes de febrero se articula el Grupo Especial Migratorio GEM, compuesto por Migración Colombia, la DIAN, el ICBF y la Policía Nacional.

- Migración Colombia ha realizado la verificación de más de 24 mil ciudadanos venezolanos.



En el mes de julio, Migración Colombia implementa **nuevos controles en zona de frontera** entre Colombia y Venezuela.

- 60 funcionarios equipados con dispositivos electrónicos de última tecnología validarán documentos de viaje.

- Diariamente Migración Colombia detecta cerca de 3 mil TMF falsas.

- Se implementa sistema BITMAP para reconocimiento biométrico de extranjeros en frontera.



VENEZOLANOS

EN COLOMBIA



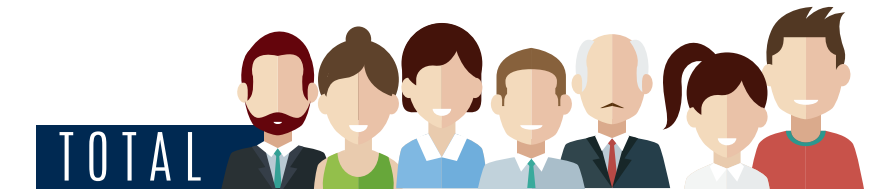

TOTAL
935.593

Venezolanos en Colombia

CORTE: 30 DE AGOSTO 2018

UBICACIÓN
GEOGRÁFICA

935.593
TOTAL

23,5%
DEPARTAMENTO
BOGOTÁ

DEPARTAMENTOS
ARAUCA - 3,3%
CESAR - 2,9%
CUNDINAMARCA - 2,7%

DEPARTAMENTOS
CÓRDOBA - 0,9%
SUCRE - 0,7%
BOYACÁ - 0,7%
RISARALDA - 0,7%
CASANARE - 0,6%

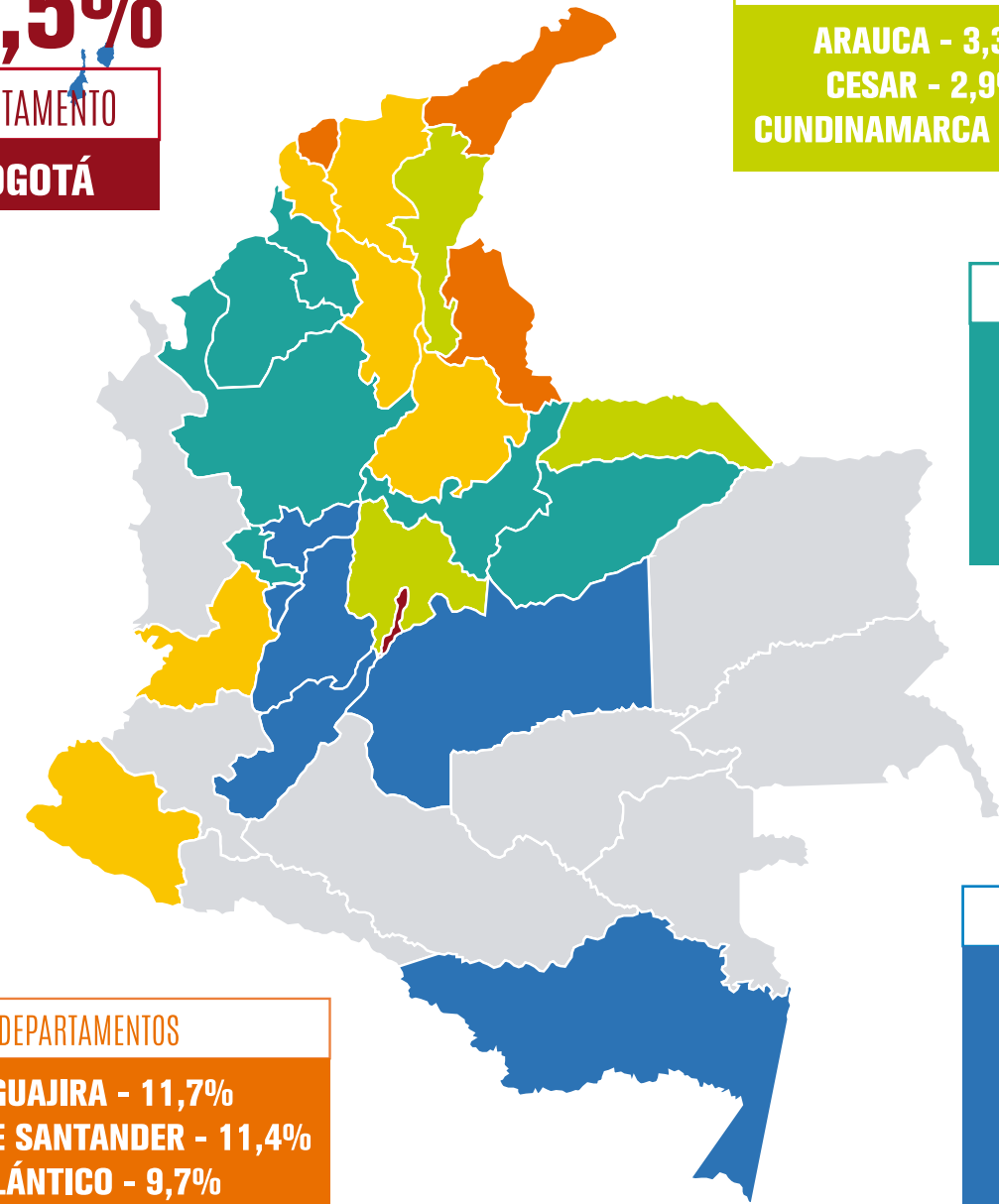

DEPARTAMENTOS
LA GUAJIRA - 11,7%
NORTE DE SANTANDER - 11,4%
ATLÁNTICO - 9,7%
ANTIOQUIA - 7,6%

DEPARTAMENTOS
META - 0,6%
TOLIMA - 0,4%
QUINDIO - 0,3%
AMAZONAS - 0,3%
CALDAS - 0,3%
HUILA - 0,2%

DEPARTAMENTOS
NARIÑO - 4,6%
MAGDALENA - 4,5%
BOLÍVAR - 4,2%
VALLE DEL CAUCA - 3,8%
SANTANDER - 3,5%

DEPARTAMENTOS
OTROS

REGULARES

69.373 Regulares en Colombia
Portadores de visa,
cédula de extranjería



136.520 Dentro del tiempo
de ley establecido



262.535 Portadores del PEP

**EN PROCESO DE
REGULARIZACIÓN**

361.399 Registro Administrativo
de Migrantes Venezolanos

IRREGULARES

51.179 Superaron el tiempo
De permanencia



54.587 Que ingresaron sin
autorización al país*

*Ingresos por pasos no autorizados o traspasaron los límites de movilidad autorizada

TOTAL DE VENEZOLANOS
REGULARES EN COLOMBIA

468.428



361.399



TOTAL DE VENEZOLANOS
IRREGULARES EN COLOMBIA

105.766

TOTAL **935.593**

CORTE: 30 DE AGOSTO 2018

MIGRACIÓN

PENDULAR

Aquella que componen los ciudadanos que residen en zona de frontera y se mueven habitualmente entre los dos países, registrando, incluso, varios ingresos y salidas al día.

Se identifican con TMF.



TOTAL BENEFICIARIOS

1.620.494

CON TARJETA DE MOVILIDAD FRONTERIZA

Hasta el 8 de febrero de 2018

UBICACIÓN GEOGRÁFICA

10%
ZULIA
170.324

32%
TÁCHIRA
526.595

5%
MÉRIDA
87.640

6%
LARA
98.456

8%
CARABOBO
126.482

5%
BARINAS
87.851

CARACTERIZACIÓN POR GÉNERO Y EDAD

1.620.494 TOTAL



MUJERES 771.338
47%



HOMBRES 853.577
53%



<17 AÑOS	18 a 29 años	30 a 39 años	40 a 49 años	50 a 59 años	60 a 69 años	>70 años
166.276	628.834	400.040	234.552	130.622	51.761	12.830

MOTIVO DE
EXPEDICIÓN



COMPRA DE VIVERES **763.897**

47%



VISITA FAMILIAR **322.325**

20%



TURISMO EN ZONA DE FRONTERA **199.111**

12%



OTRAS ACTIVIDADES NO REMUNERADAS **146.981**

9%

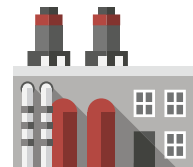

TRABAJADORES AGRÍCOLAS E INDUSTRIALES **79.920**

5%



OTROS **112.681**

7%

FLUJOS DE

ENTRADA Y SALIDA

TOTAL SALIDAS

6.594.910

TOTAL ENTRADAS

7.311.857

MIGRACIÓN CON

VOCACIÓN DE PERMANENCIA

Son aquellos ciudadanos venezolanos que están establecidos dentro del territorio nacional, más allá de su condición migratoria.

De este grupo hacen parte los venezolanos portadores del PEP o que realizaron el RAMV y en la actualidad están en proceso de expedir su PEP.



UBICACIÓN GEOGRÁFICA

181.472
TOTAL

TIPOS DE MIGRACIÓN /// MIGRACIÓN CON VOCACIÓN DE PERMANENCIA /// PEP

40%

DEPARTAMENTOS
BOGOTÁ

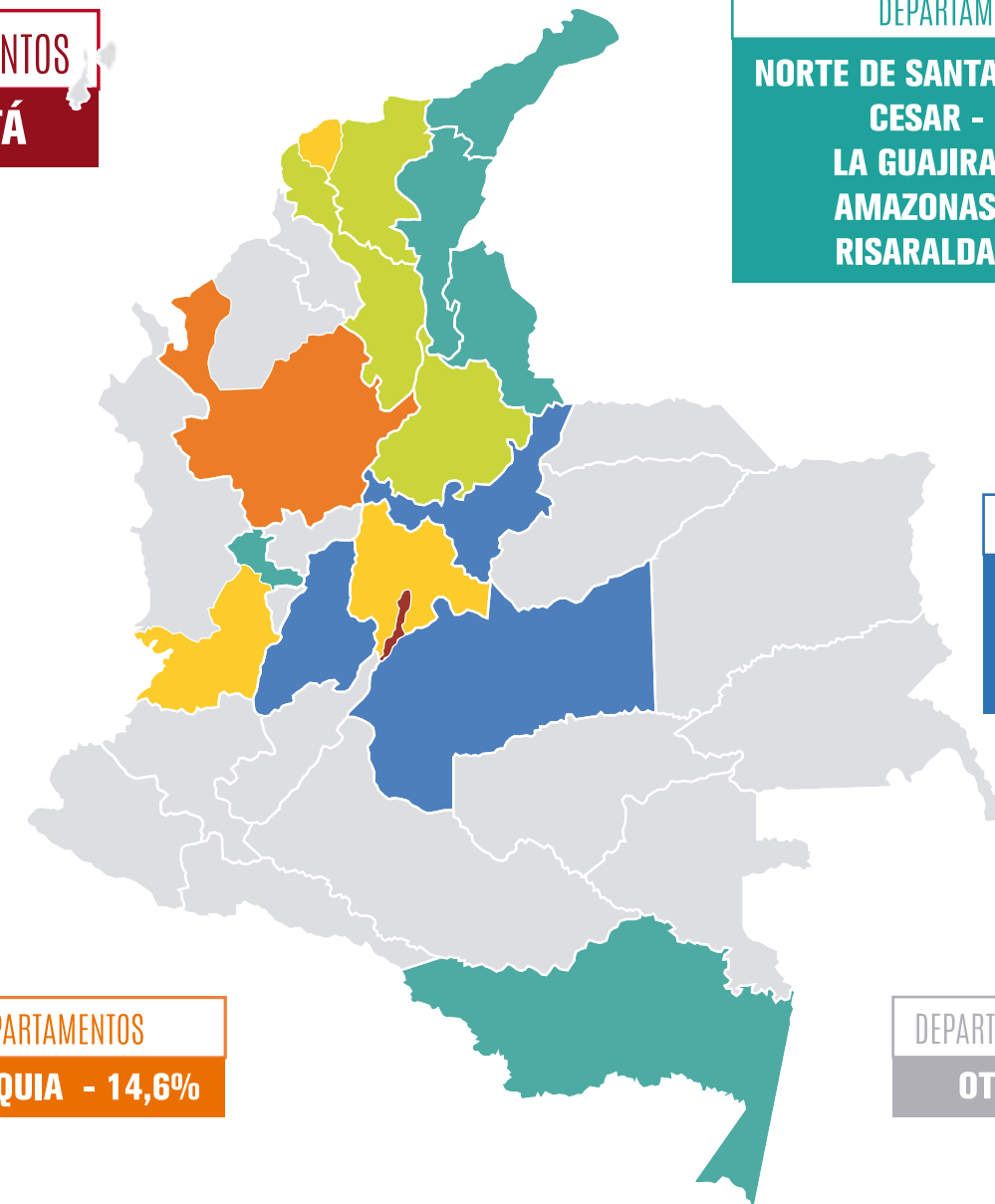

DEPARTAMENTOS

NORTE DE SANTANDER - 2,0%
CESAR - 1,6%
LA GUAJIRA - 1,4%
AMAZONAS - 1,3%
RISARALDA - 1,3%

DEPARTAMENTOS

BOYACÁ - 1,0%
TOLIMA - 0,9%
META - 0,6%

DEPARTAMENTOS

ANTIOQUIA - 14,6%

DEPARTAMENTOS

OTROS

DEPARTAMENTOS

ATLÁNTICO - 8,2%
CUNDINAMARCA - 6,0%
VALLE DEL CAUCA - 6,0%

DEPARTAMENTOS

SANTANDER - 4,9%
BOLÍVAR - 3,3%
MAGDALENA - 2,8%

CARACTERIZACIÓN POR **GÉNERO Y EDAD** | **181.472**
TOTAL

AÑO DE INGRESO A **COLOMBIA**

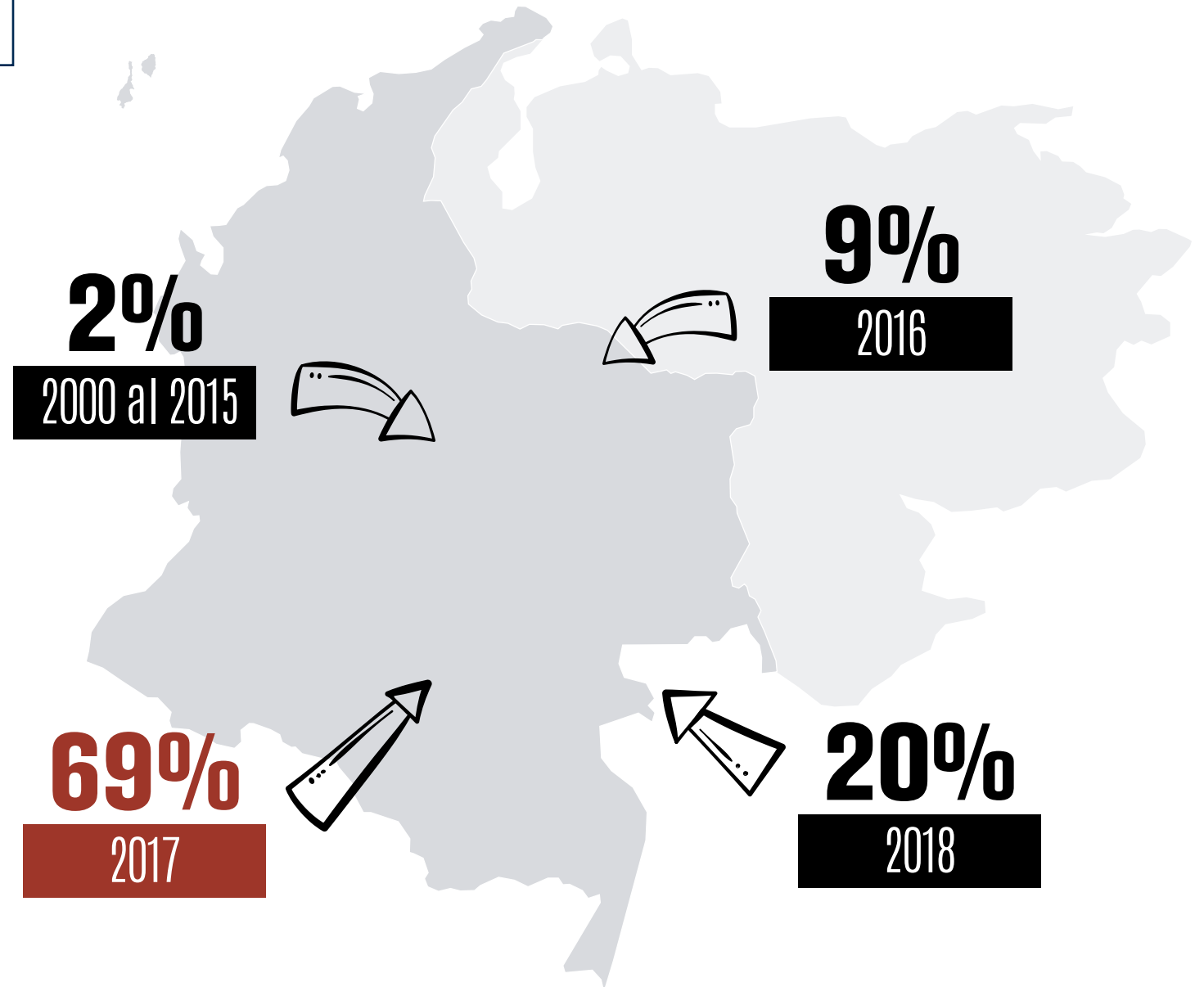
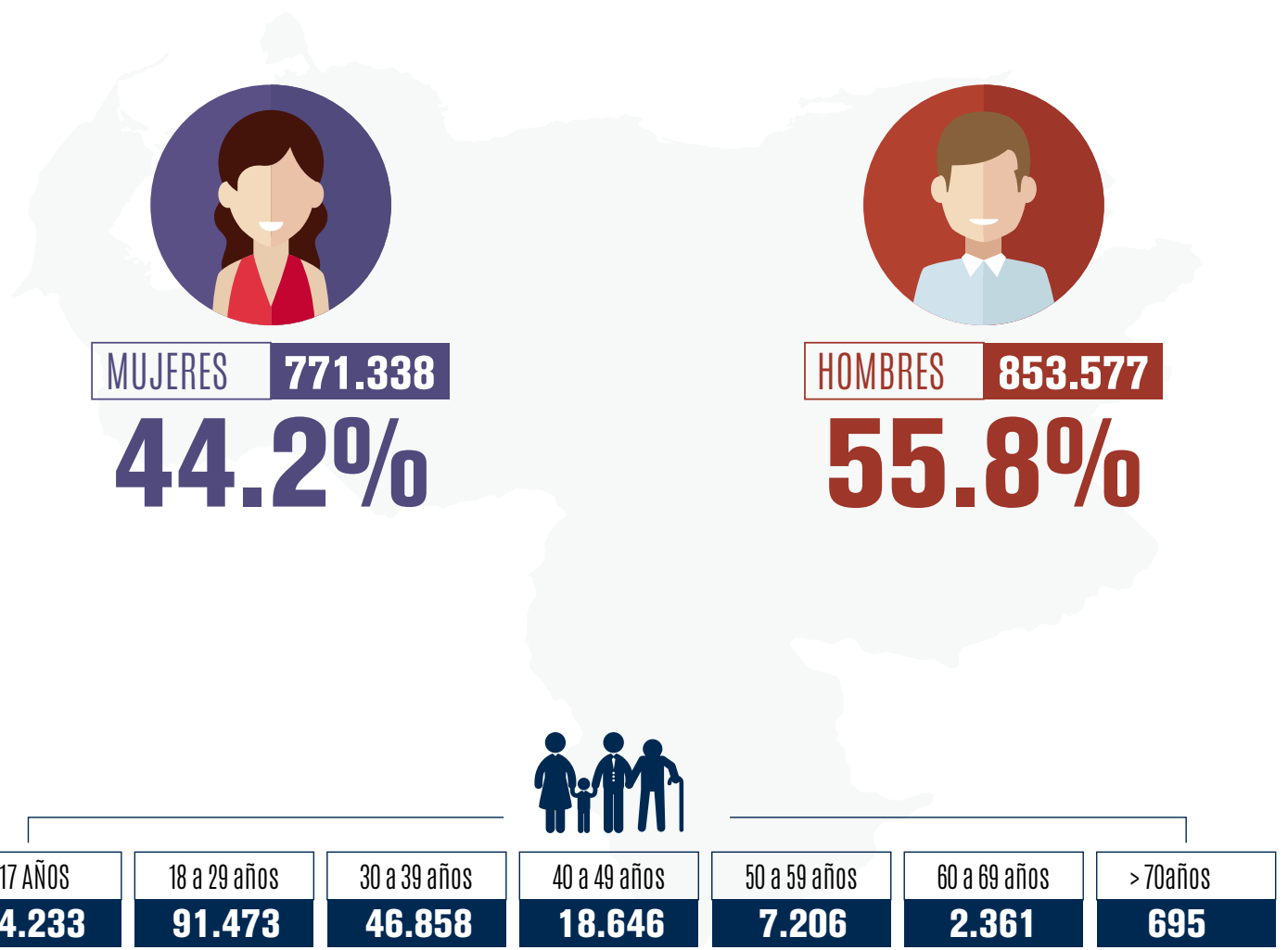

442.462

Personas Registradas en el RAMV



Registro Administrativo de Migrantes Venezolanos en Colombia

UBICACIÓN GEOGRÁFICA | 442.462 TOTAL

UBICACIÓN GEOGRÁFICA | 442.462 TOTAL

35,5%

DEPARTAMENTOS

NORTE DE SANTANDER - 18,6%
LA GUAJIRA - 16,9%

DEPARTAMENTOS

VALLE DEL CAUCA - 3,7%
CUNDINAMARCA - 2,6%
SANTANDER - 2,4%

DEPARTAMENTOS

CÓRDOBA - 1,4%
SUCRE - 1,2%
CASANARE - 1,0%
BOYACÁ - 0,9%
META - 0,7%
RISARALDA - 0,6%

DEPARTAMENTOS

BOGOTÁ D.C. - 9,8%
ATLÁNTICO - 9,7%
MAGDALENA - 6,9%

DEPARTAMENTOS

ARAUCA - 5,9%
BOLÍVAR - 5,5%
ANTIOQUIA - 4,9%
CESAR - 4,6%

DEPARTAMENTOS

OTROS

DEPARTAMENTOS

TOLIMA - 0,4%
HUILA - 0,3%
VICHADA - 0,3%
CALDAS - 0,3%
QUINDIO - 0,3%
CAUCA - 0,2%
NARIÑO - 0,2%
GUAINÍA - 0,2%
PUTUMAYO - 0,2%

CARACTERIZACIÓN POR GÉNERO Y EDAD | 442.462 TOTAL

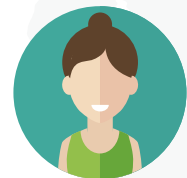

MUJERES 219.799

49.67%



HOMBRES 222.330

50.24%



TRANSGÉNERO 333

0.075%



Menores de 17 años

118.709

Adultos

312.318

Mayores de 60 años

11.435

MIGRACIÓN

REGULAR

La migración regular es aquella que ingresa al territorio colombiano con pasaporte por un Puesto de Control Migratorio habilitado, cumpliendo con los requisitos establecidos por la autoridad migratoria.



TOTAL ENTRADAS Y SALIDAS:
1.512.023
 Venezolanos con Pasaporte

TOTAL SALIDAS
686.135
 VENEZOLANOS CON PASAPORTE

TOTAL ENTRADAS
825.888
 VENEZOLANOS CON PASAPORTE

UBICACIÓN
GEOGRÁFICA | **825.888**
 Ingresos

67,8%

DEPARTAMENTOS
 IPIALES - 34%
 BOGOTÁ - 33,8%

DEPARTAMENTOS
 BARRANQUILLA - 5,6%
 CÚCUTA - 4,9%
 MAICAO - 4,9%

DEPARTAMENTOS
 MEDELLÍN - 3,9%
 PASTO - 3,3%
 BUCARAMANGA - 2,2%

DEPARTAMENTOS
 CARTAGENA - 1,2%
 CALI - 1,1%

DEPARTAMENTOS
 SANTA MARTA - 0,6%
 RIOACHA - 0,6%
 VALLEDUPAR - 0,4%
 ARAUCA - 0,3%

DEPARTAMENTOS
 PEREIRA - 0,2%
 PUERTO CARREÑO - 0,1%
 VILLAVICENCIO - 0,1%
 CHÍA - 0,1%
 PAMPLONA - 0,1%

DEPARTAMENTOS
 OTROS - 2,4%

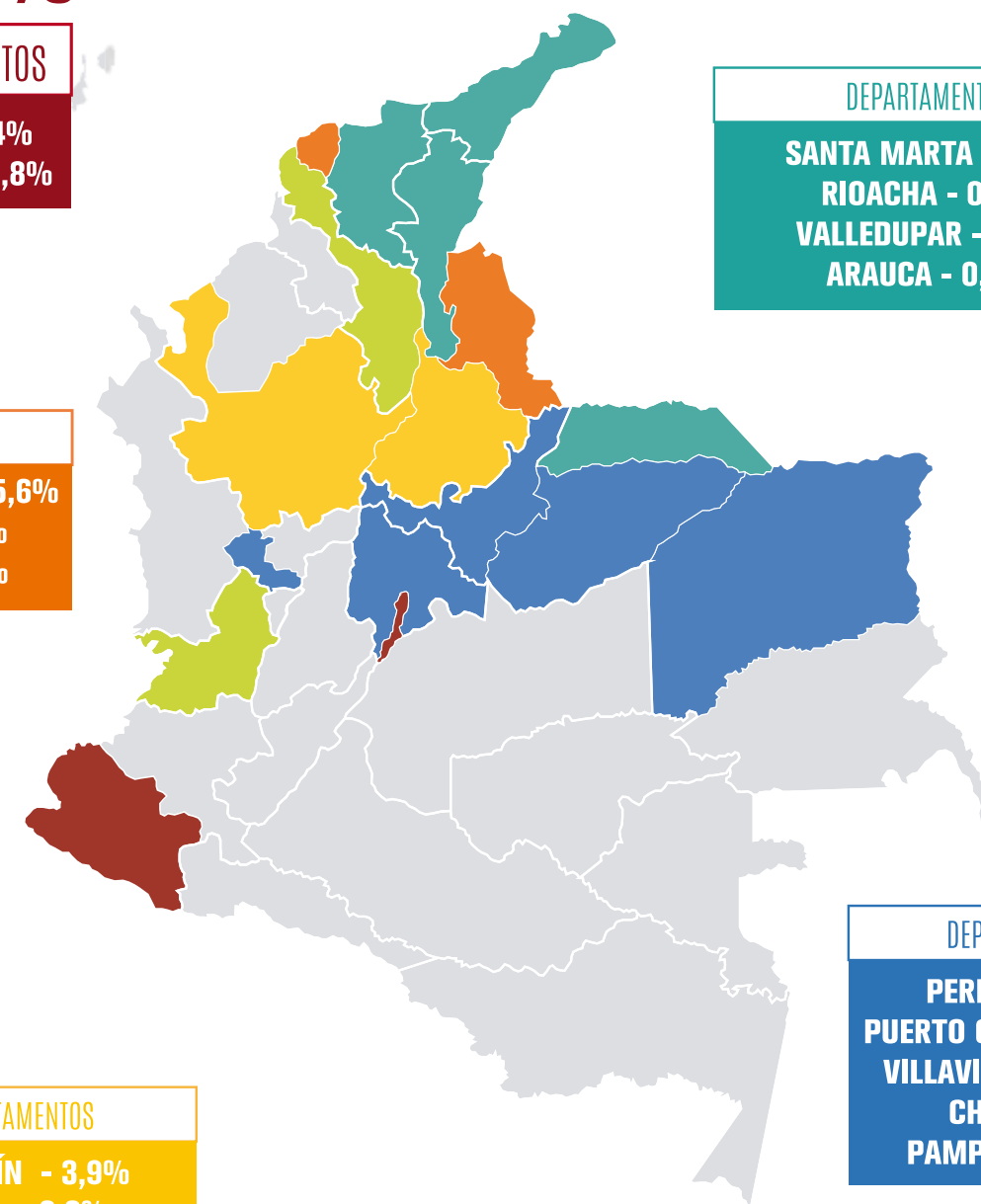

MOTIVO DE INGRESO

A COLOMBIA



TURISMO

90%

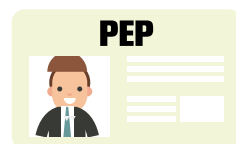

PEP

1.5%



NEGOCIOS

1.2%

TRABAJO

0.7%

TRIPULACIÓN

0.58%

EVENTOS

0.43%

RESIDENTE

0.43%

FAMILIAR

0.32%

RESIDENTE O
NACIONAL COLOMBIANO

BENEFICIARIO

0.30%

CÓNYUGE

0.24%

FLUJOS DE

ENTRADA Y SALIDA

TOTAL SALIDAS

686.135

TOTAL ENTRADAS

825.888

MIGRACIÓN

DE TRÁNSITO

- Es aquella migración que utiliza a Colombia como país de tránsito.
- En lo corrido de 2018 más de 593 mil ciudadanos venezolanos han abandonado el territorio nacional.
- Más de 438 mil ciudadanos venezolanos han salido de Colombia por el Puesto de Control del Puente Internacional de Rumichaca.
- Los principales destinos de los venezolanos que salen de Colombia son Ecuador, Perú, Chile y Argentina.
- Los desplazamientos por Colombia los hacen caminando o en transporte público.
 - Transporte público – Duración aproximada de 26 horas
 - Caminando – De 10 a 15 días
 - Se han identificado 3 rutas, con variaciones, desde Cúcuta hasta Ecuador.

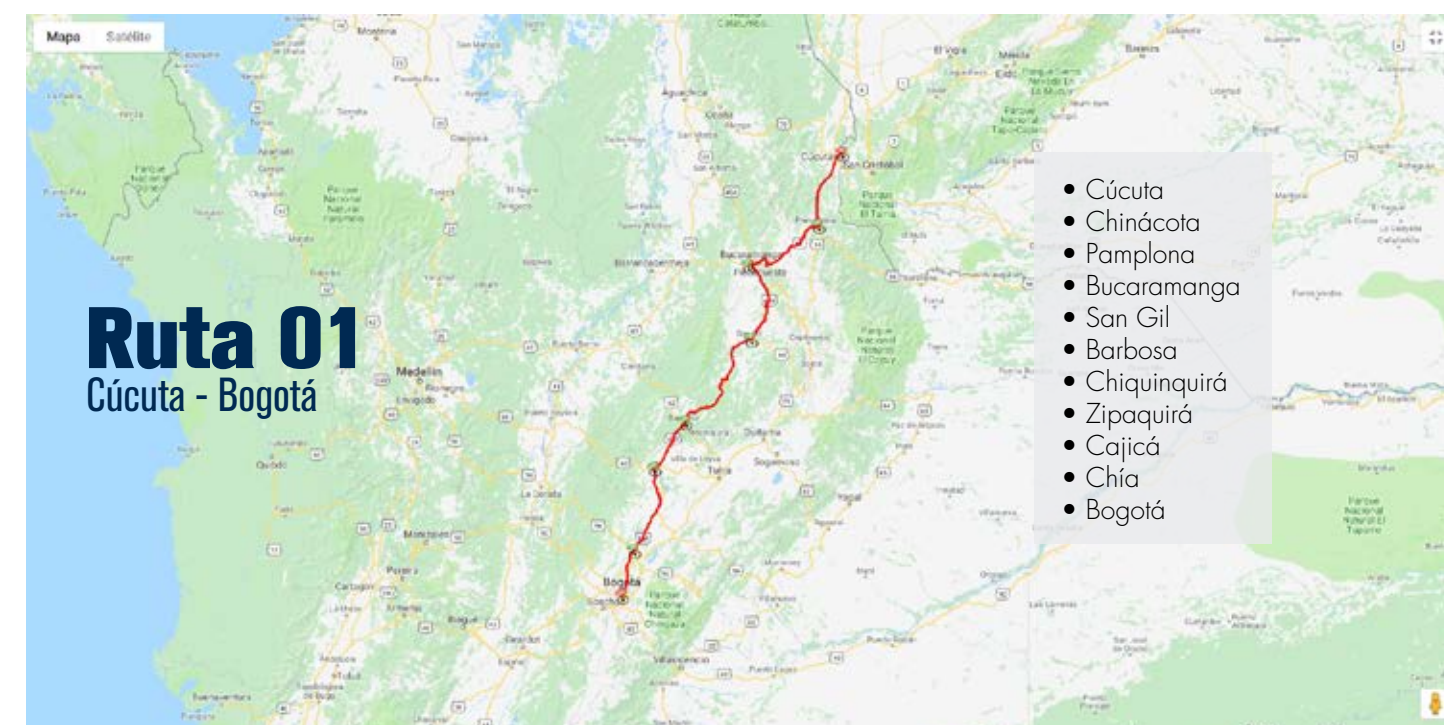

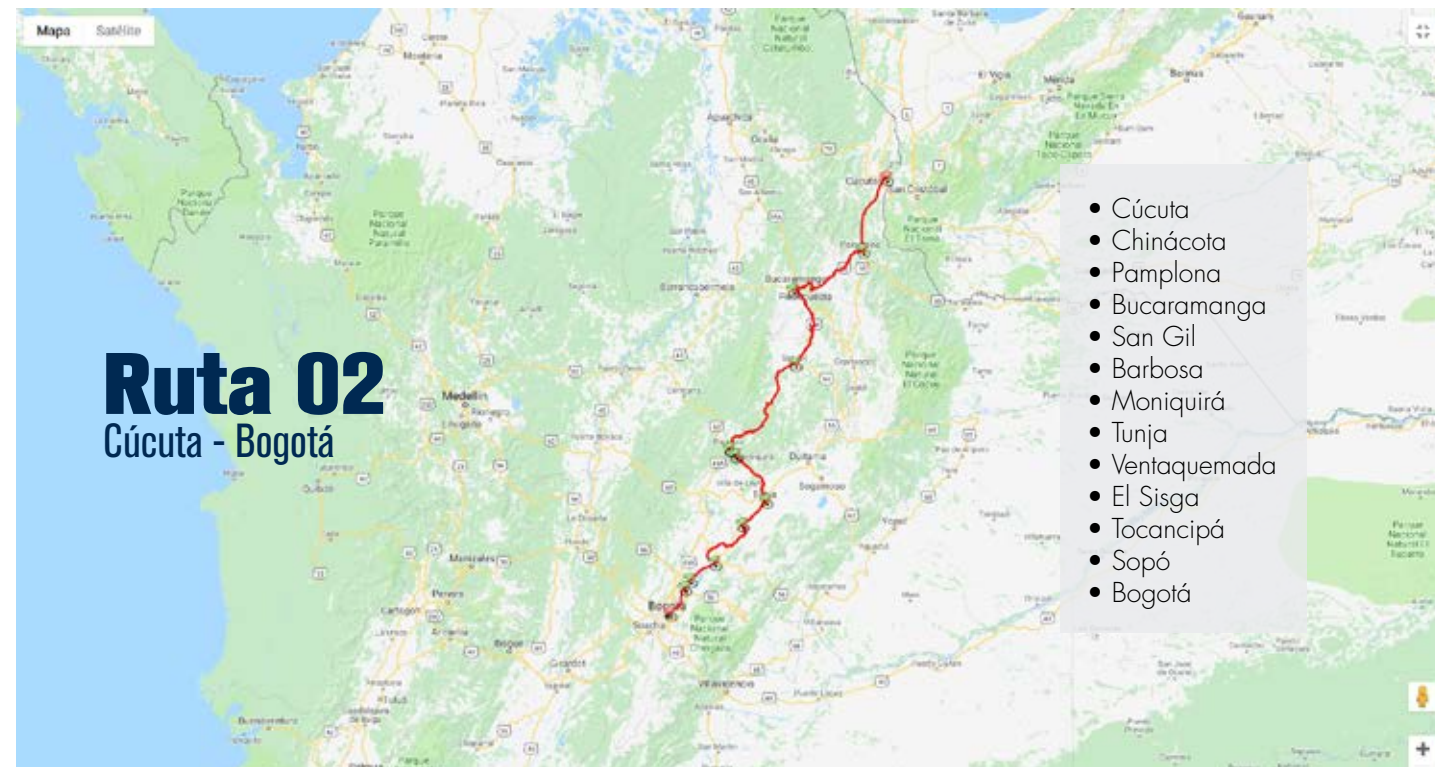

MIGRACIÓN

IRREGULAR

- Según cálculos de Migración Colombia, dentro del territorio nacional permanecen, en la actualidad, un poco más de 50 mil ciudadanos venezolanos en condición irregular.
 - Migración Colombia ha realizado más de 24 mil verificaciones en el territorio nacional en lo corrido de 2018

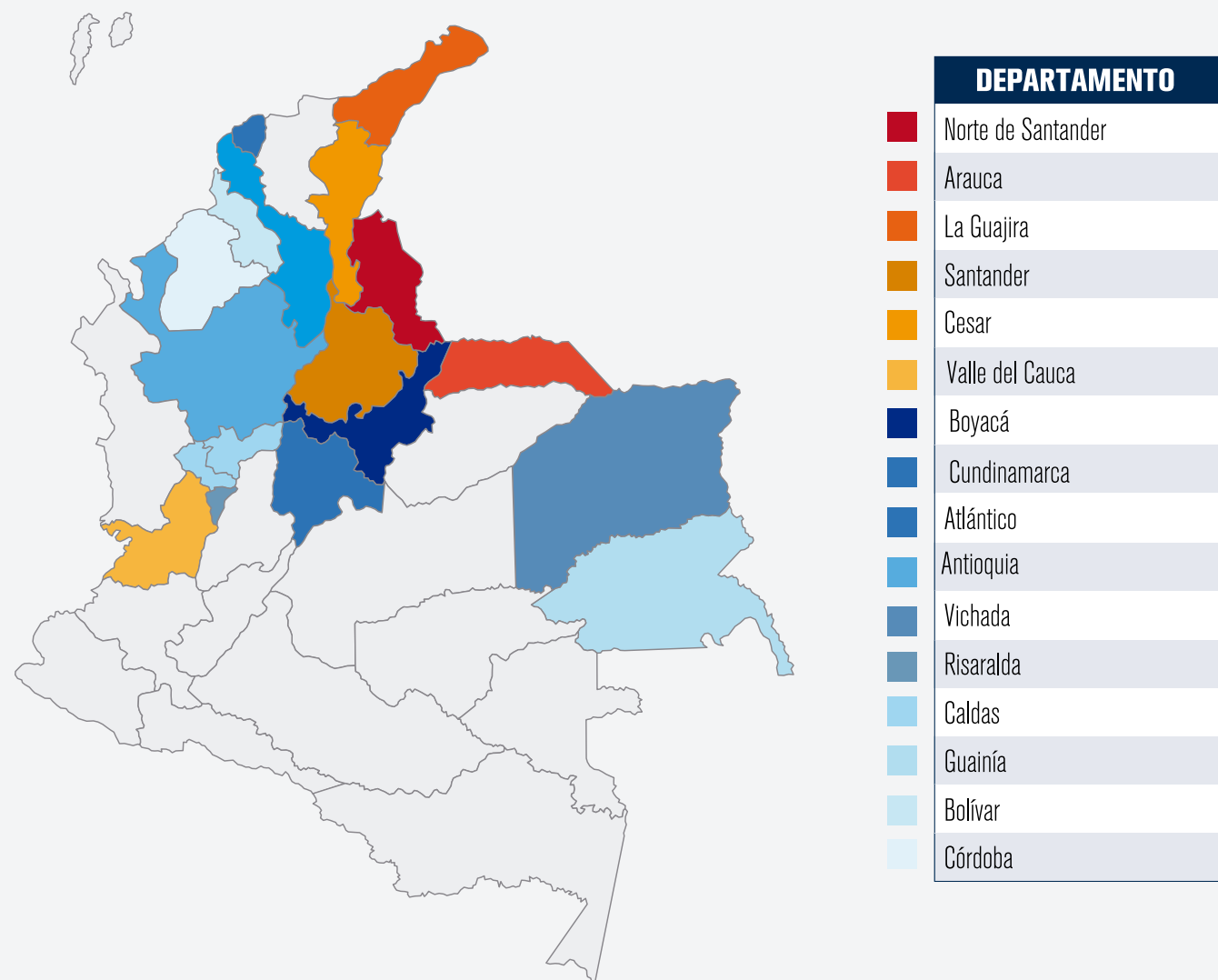

- En los corrido de 2018 se han ubicado cerca de 11 mil venezolanos en condición irregular.
- En los corrido de 2018 se han deportado 570 ciudadanos venezolanos y se han expulsado 260.
- Se han sancionado 132 empresas por contratar venezolanos sin el lleno de los requisitos de ley.

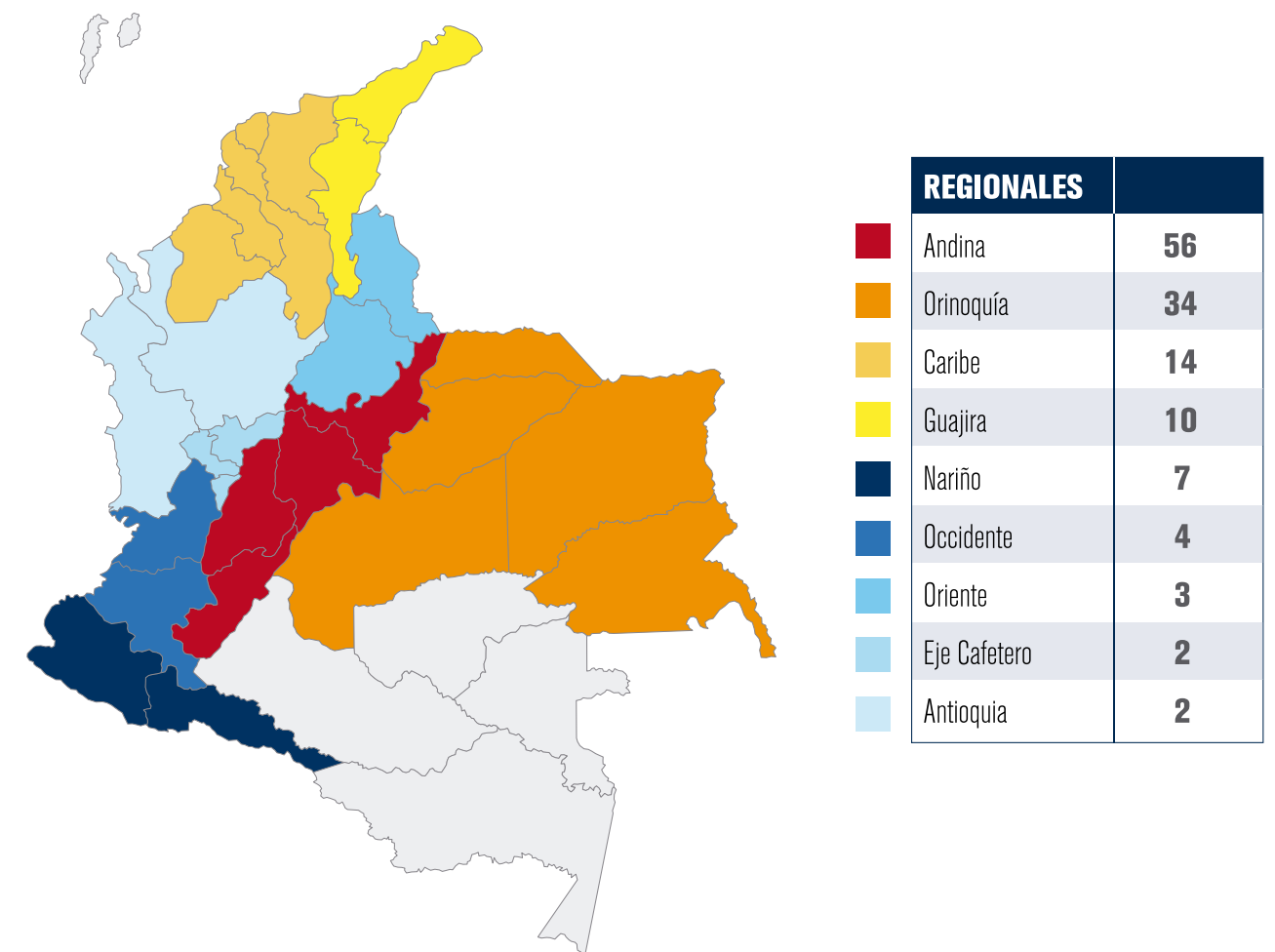

MIGRACIÓN

MINISTERIO DE RELACIONES EXTERIORES

Bienvenidos
A
Colombia



Cúcuta
Norte de
Santander

DIAN

WWW.MIGRACIONCOLOMBIA.GOV.CO

   
MIGRACIONCOL